GOOdWiN
Au service du talent, de la culture et de la création

Agence Goodwin
839 Sherbrooke Est, Suite 200
Montreal (Quebec)
H2L 1K6

(514) 598-5252
artistes@agencegoodwin.com
www.agencegoodwin.com

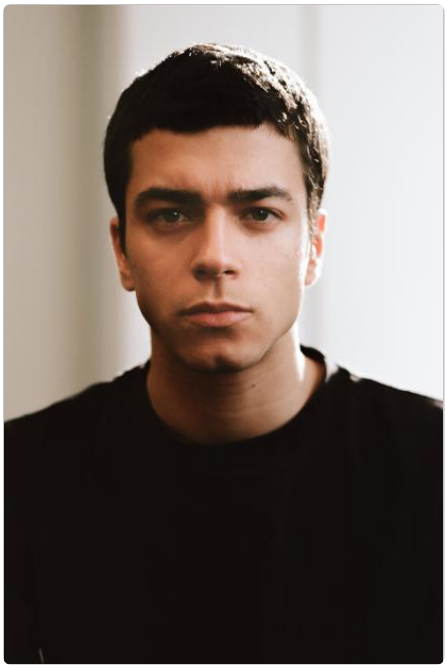

Nour Shoukry

Actor

Yeux: Bleus / Cheveux: Brun foncé / 1m81
Language Skills : FR / EN / Arabe

Television

2026	**GÉANTS** **Role:** Homme agresseur **Direction:** Vanessa Gauvin-Brodeur, Miquela Houle **Production:** Roméo & Fils **Broadcast:** Télé-Québec
2025	**BON COP, BAD COP** **Role:** Adam **Direction:** multiples **Production:** Films Jessie, PaNick Fiction **Broadcast:** Crave
2024	**M'INFILTRER DANS TA VIE** **Role:** Diego **Direction:** Éric Piccoli **Production:** Zone 3 **Broadcast:** TV5 Unis
2022	**L'EMPEREUR** **Role:** Jérôme **Direction:** Adam Kosh **Production:** Sovimage **Broadcast:** Noovo

Web Series

2023	**ST-JEAN-DU-LAC** **Role:** Sauveteur **Direction:** Alexandre Pelletier **Production:** Pimiento
2022	**JE VOUDRAIS QU'ON M'EFFACE** **Role:** James **Direction:** Éric Piccoli **Production:** Babel Films

Theatre

2026	**CONFESSIONS D'UN ENFANT DU SIÈCLE DERNIER** **Role:** Choryphée **Staging:** René Richard Cyr **Author:** Michel Tremblay **Theater:** Théâtre du Nouveau Monde
2026	**FRÈRES** **Role:** Joseph **Staging:** Nathalie Doummar, Jean-Simon Traversy **Author:** Nathalie Doummar **Theater:** Théâtre Jean Duceppe
2024	**WILLY PROTAGORAS ENFERMÉ DANS LES TOILETTES** **Role:** multiples **Staging:** Frédéric Blanchette **Production:** Conservatoire d'art dramatique de Montréal **Author:** Wajdi Mouawad **Event:** Festival d'Avignon

Cinema

2026	**CE QU'ON RESPIRE SUR TATOUINE** **Role:** Akim **Direction:** Ian Lagarde **Production:** Voyelles Films
2026	**DE PLEIN FOUET** **Role:** Henri **Direction:** Léonard Giovenazzo **Production:** Paramètres Films
2025	**ÉTRANGERS** **Format:** Court-métrage **Role:** Camil **Direction:** Chedly Bouzouaïa **Production:** Roméo & Fils
2024	**LES JUMEAUX** **Role:** Youssef **Direction:** Félix Paquette **Production:** 8t8 Productions

Education

2022-2025	Conservatoire d'art dramatique de Montréal **Program:** Jeu, interprétation