GOOdWiN
Au service du talent, de la culture et de la création

Agence Goodwin
839 Sherbrooke Est, Suite 200
Montreal (Quebec)
H2L 1K6

(514) 598-5252
artistes@agencegoodwin.com
www.agencegoodwin.com

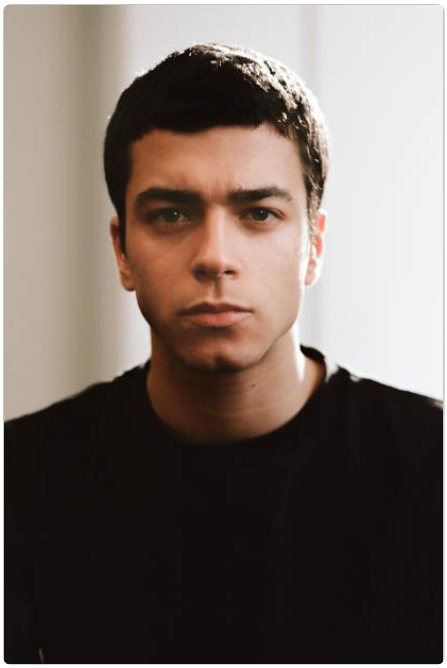

Nour Shoukry

Comédien

Yeux: Bleus / Cheveux: Brun foncé / 5'9"
Langues : FR / EN / Arabe

Télévision

2024	**M'INFILTRER DANS TA VIE** **Rôle:** Diego **Réalisation:** Éric Piccoli **Production:** Zone 3 **Diffusion:** TV5 Unis
2022	**L'EMPEREUR** **Rôle:** Jérôme **Réalisation:** Adam Kosh **Production:** Sovimage **Diffusion:** Noovo

Web série

2023	**ST-JEAN-DU-LAC** **Rôle:** Sauveteur **Réalisation:** Alexandre Pelletier **Production:** Pimiento
2022	**JE VOUDRAIS QU'ON M'EFFACE** **Rôle:** James **Réalisation:** Éric Piccoli **Production:** Babel Films

Théâtre

2024

WILLY PROTAGORAS ENFERMÉ DANS LES TOILETTES
Rôle: multiples **Mise en scène:** Frédéric Blanchette **Production:** Conservatoire d'art dramatique de Montréal **Auteur:** Wajdi Mouawad **Événement:** Festival d'Avignon

Cinéma

2025

ÉTRANGERS
Format: Court-métrage **Rôle:** Camil **Réalisation:** Chedly Bouzouaïa **Production:** Roméo & Fils

2024

LES JUMEAUX
Rôle: Youssef **Réalisation:** Félix Paquette **Production:** 8t8 Productions

Formation

2022-2025 Conservatoire d'art dramatique de Montréal **Programme:** Jeu, interprétation